

Van: **Gerrit Groot Wassink** <d11m.nieuwsbrief@gmail.com>  
Aan: **Gerrit Groot Wassink** <d11m.nieuwsbrief@gmail.com>  
BCC: **g.grootwassink@gmail.com** <g.grootwassink@gmail.com>  
Onderwerp: Nieuwsbrief De Elf Marken 2023 nr. 33  
Datum: 22.12.2023 10:07:41 (+01:00)



**Nieuwsbrief De Elf Marken 2023 nr. 33**

## **Masterscriptie over de Ravenswaarden bij Gorssele**

In het afgelopen jaar werden we positief verrast door de uitgebreide masterscriptie van Bram Arends. Bram is masterstudent Landschapsgeschiedenis aan de Universiteit van Groningen. Het heeft mede op verzoek van Stichting Gorssele Erve een studie gemaakt over het ontstaan, de opbouw en de betekenis van het landschap in de Ravenswaarden. Dat zijn de uiterwaarden van de IJssel gelegen in de vroegere Marke Gorssele. Het is een zeer interessante scriptie geworden van meer dan 120 pagina's met heel veel afbeeldingen en foto's. Wie geïnteresseerd is in dit natuur- en landbouwgebied in de uiterwaarden kunnen we het lezen van de scriptie van harte aanbevelen. Dit kan via de volgende link: <https://www.rug.nl/research/kenniscentrum-landschap/voor-studenten/masterscripties/2023-mascr-ravenswaardevolle-ijssel-gorssele-b-arends.pdf>

Hieronder enkele foto's uit de scriptie.

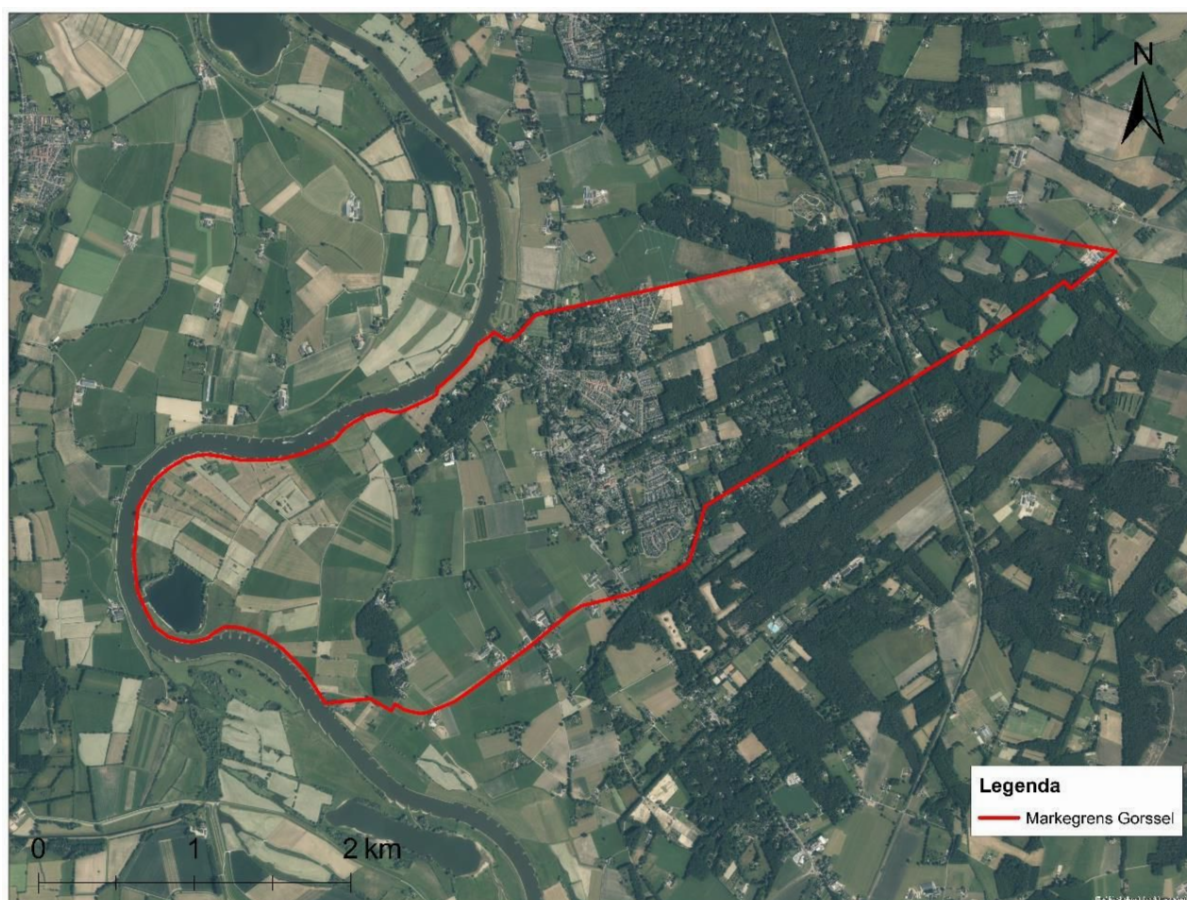

*De vroegere grenzen van Marke Gorssele*





*'Birdsview' van de IJssel en een deel van de Ravenswaarden*



*Ravenswaarden, een prachtig landschap*

**Tot slot**



Wilt u reageren op dit artikel of heeft u andere vragen of opmerkingen naar aanleiding van deze nieuwsbrief, mail dan naar [nieuwsbrief@deelfmarken.org](mailto:nieuwsbrief@deelfmarken.org)

Met vriendelijke groet,  
De Elf Marken Gorssel  
Redactie Nieuwsbrief  
Gerrit Groot Wassink

*Uitschrijven:*

*Wilt u deze nieuwsbrief niet meer ontvangen, stuur dan een mailtje naar [nieuwsbrief@deelfmarken.org](mailto:nieuwsbrief@deelfmarken.org)*